

# Best Praxis

## Rechtliche Aspekte der Praxisbegehung



deppe dental gmbh • Grabenstraße 26 • 39576 Stendal

06.03.2019 ■ 14.00 – 16.00 Uhr

Folgt uns auf: @deppe\_dental

@deppe\_dental



### Sehr geehrte Damen und Herren!

Best Praxis bezeichnet bewährte und vorbildliche Methoden und Verfahren in Unternehmen. Ist Ihr Hygienestandard auf diesem Niveau? Entspricht er den aktuellen Richtlinien und Vorschriften?

Die Schulung „Best Praxis“ überprüft den Hygienestandard in der Praxis und ebnet den Weg, einen bewährten und vorbildlichen Hygienestandard zu erreichen. Die beste Vorbereitung auf die behördliche Praxisbegehung.

### Seminarinhalte:

- Rechtliche Rahmenbedingungen
- Aufbereitung von Medizinprodukten
- Aktuelle RKI-Empfehlungen
- Maßnahmeplanung
- Risikobewertung
- Fehlermanagement

Wir freuen uns auf Sie!

Ihr Team der deppe dental gmbh

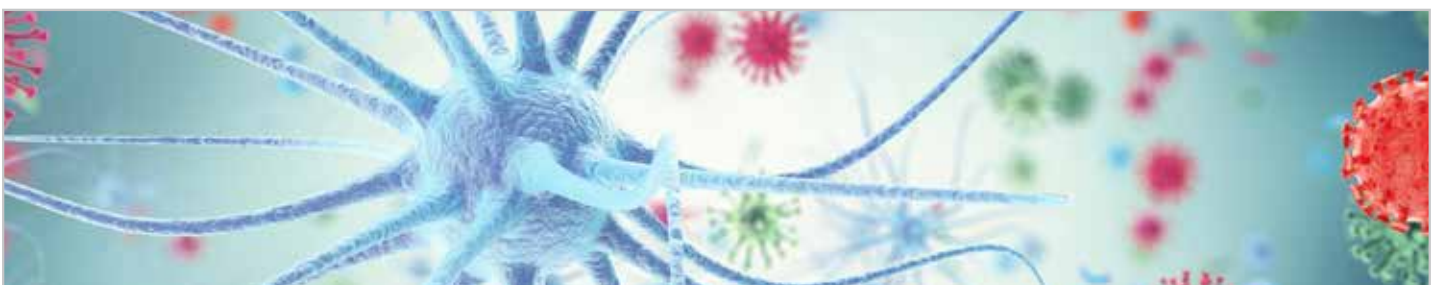

Termin: Mittwoch, 06. März 2019 von 14:00 - 16:00 Uhr  
Depot: deppe dental gmbh  
Adresse: Liebknechtstr. 66, 39110 Magdeburg  
Referent: Frau Ulrich, Dentalcoach der Firma Dürr Dental  
Teilnahmegebühr: 95,00 Euro zzgl. MwSt. je Teilnehmer  
Anmeldeschluss: 20. Februar 2019  
Fortbildungspunkte: Auf der Grundlage der Punktebewertung von  
BZÄK/DGZMK werden **2 Fortbildungspunkte** vergeben.

Anmeldung:

## **Best Praxis** **Rechtliche Aspekte der Praxisbegehung**

bitte faxen an: 03931 - 79 64 82

### Praxis

Name: \_\_\_\_\_

Strasse: \_\_\_\_\_

PLZ, Ort: \_\_\_\_\_

Telefon: \_\_\_\_\_

E-Mail: \_\_\_\_\_

### Teilnehmer/-innen

Titel, Name, Vorname \_\_\_\_\_

Titel, Name, Vorname \_\_\_\_\_

Titel, Name, Vorname \_\_\_\_\_

Titel, Name, Vorname \_\_\_\_\_

---

Datum / Stempel / Unterschrift