

## Seminar: Prophylaxe beim Risiko-Patienten



### „Biotop Mundhöhle“

Erhaltung des bakteriellen Gleichgewichtes als Schlüsselfaktor für Patienten aller Altersgruppen und besonders für Risikopatienten!

#### Seminarinhalt:

Klassifikation von Risikopatienten → Erkrankungsmerkmale - Therapiekonzept / PZR

- Patienten mit Herzerkrankungen
  - Patienten mit Diabetes
  - Patienten nach Strahlen- oder Chemotherapie
  - Implantatpatienten
  - Patienten in der Schwangerschaft
  - Patienten mit motorischen Einschränkungen (z.B. Parkinson / Demenz)
- 
- mechanische und chemische Plaquekontrolle
  - Fluoride Pro und Contra
  - Risiken und Nebenwirkungen der Wirkstofftherapie

#### Begleiterkrankungen:

- Patienten mit Speichelmangel
- Patienten mit Halitosis
- Aphen
- Candidainfektion- Soor
- Stomatitis
- Lippenherpes

Wir freuen uns auf Ihren Besuch!

Ihr Team der deppe dental gmbh

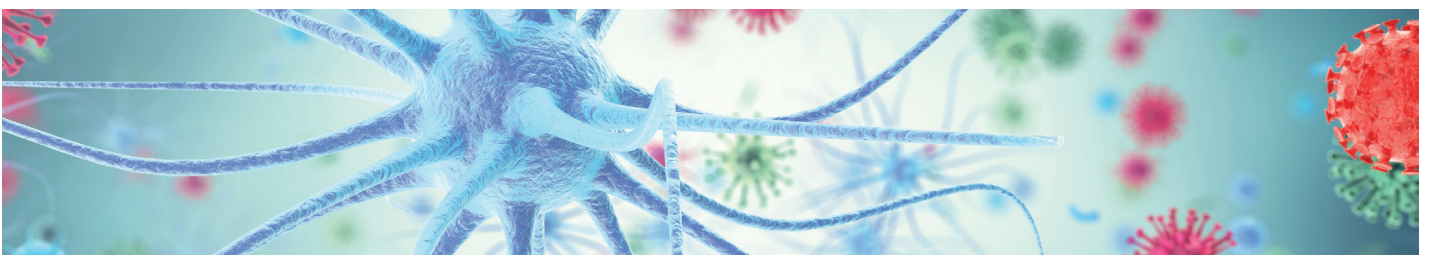

---

Termin: Freitag, 23. März 2018 von 13.00 - ca. 17.30 Uhr  
Depot: deppe dental gmbh  
Adresse: Liebknechtstraße 66, 39110 Magdeburg  
Referentin: Sabine Hiemer aus Dresden  
Teilnahmegebühr: 89,- Euro zuzügl. MwSt.  
Anmeldeschluss: 09. März 2018  
Fortbildungspunkte: Auf der Grundlage der Punktebewertung von  
BZÄK/DGZMK werden 4 Fortbildungspunkte  
vergeben.

---

**Anmeldung zum Seminar:**  
**Prophylaxe beim Risiko-Patienten**

**bitte faxen an: 03931 - 79 64 82**

## Praxis

Name: \_\_\_\_\_

Strasse: \_\_\_\_\_

PLZ, Ort: \_\_\_\_\_

Telefon: \_\_\_\_\_

E-Mail: \_\_\_\_\_

## Teilnehmer/-innen

Titel, Name, Vorname \_\_\_\_\_

Titel, Name, Vorname \_\_\_\_\_

Titel, Name, Vorname \_\_\_\_\_

Titel, Name, Vorname \_\_\_\_\_

---

Datum / Stempel / Unterschrift